Pojačivač tlaka DPA-100-10-A

Broj dijela: 549401

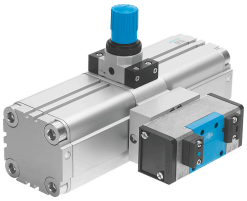

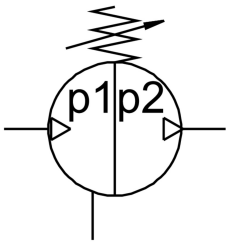

Podatkovni list

Svojstvo	Vrijednost
Promjer klipa	100 mm
Položaj montaže	po želji
Konstruktivna struktura	Dvostruki klipni pojačivač tlaka s magnetskim klipom
Indikator tlaka	G1/4, pripremljeno
Izlazni tlak 2	4 bar...10 bar
Radni tlak	2 bar...8 bar
Raspon regulacije tlaka	4 bar...10 bar
Ulazni tlak 1	2 bar...8 bar
Napomena o rasponu regulacije tlaka	Kada je opruga regulatora potpuno zategnuta, maksimalni izlazni tlak može se premašiti za 40%.
Operativni medij	Komprimirani zrak prema ISO 8573-1: 2010 [7: 3: 4]
Napomena o radnom / upravljačkom mediju	Rad s uljem nije moguć
Klasa otpornosti na koroziju CRC	2 - umjereno opterećenje korozijom
LABS sukladnost	VDMA24364-B1 / B2-L
Temperatura skladištenja	5 °C...60 °C
Temperatura okoline	5 °C...60 °C
Težina proizvoda	13000 g
Vrsta montaže	s unutarnjim navojem
Pneumatski priključak 1	G1/2
Pneumatski priključak 2	G1/2
Pneumatski priključak 3	G1/2
Napomena o materijalima	U skladu s RoHS