Držač amortizera DADP-DGC-25-KF

Broj dijela: 541730

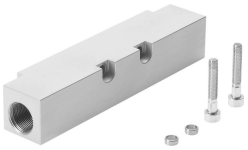

Podatkovni list

Svojstvo	Vrijednost
Izvedbena veličina	25
Klasa otpornosti na koroziju CRC	2 - umjereno opterećenje korozijom
LABS sukladnost	VDMA24364-B1 / B2-L
Temperatura okoline	-10 °C...80 °C
Težina proizvoda	180 g
Napomena o materijalima	U skladu s RoHS
Materijal za kućište	Aluminij anodizirana