Modul srednjeg položaja DADM-DGC-25-A

Broj dijela: 541700

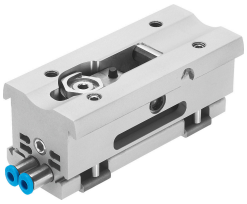

Podatkovni list

Svojstvo	Vrijednost
Izvedbena veličina	25
Položaj montaže	po želji
Detekcija položaja	za beskontaktnu sklopku
Radni tlak	0.25 MPa...0.8 MPa 2.5 bar...8 bar 36.25 psi...116 psi
Maksimalna brzina udarca	3 m/s
Maksimalno vrijeme okretanja	100 ms
Točnost ponavljanja	0.02 mm
Klasa otpornosti na koroziju CRC	2 - umjereno opterećenje korozijom
LABS sukladnost	VDMA24364-B1 / B2-L
Temperatura okoline	-10 °C...60 °C
Težina proizvoda	430 g
Vrsta montaže	pričvršćen na cilindar DGC
Pneumatski priključak	QS-4
Napomena o materijalima	U skladu s RoHS
Materijal za zaustavljanje vijka	Čelik pocinčano
Materijalne brtve	NBR
Materijal za kućište	Kovana aluminijska legura anodizirana
Materijal poluga	visokolegirani nehrđajući čelik
Materijalni klip	visokolegirani nehrđajući čelik
Materijal matica	Čelik pocinčano
Fino podešavanje	2 mm
Način rada	dvoradni