Spojni kabel NEBU-M8W3N-K-5-LE3

Broj dijela: 541339

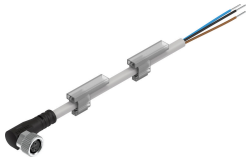

Podatkovni list

Svojstvo	Vrijednost
Odgovara normi	Boje žica i priključni brojevi prema EN 60947-5-2 EN 61076-2-104
Prikaz pripravnosti za rad	LED zelena
Prikaz uklopnog stanja	LED žuta za NPN normalno otvorene kontakte
Oznaka linije	s 2x nosač natpisa
Težina proizvoda	123 g
Senzor električnog priključka 1, funkcija	Stranica Field uređaja
Senzor električnog priključka 1, dizajn	okruglo
Električni priključak 1, vrsta priključka	Utičnica
Električni priključak 1, utičnica za kabel	pod kutom
Električni priključak 1, tehnika spajanja	M8x1 A-kodirano prema EN 61076-2-104
Električni priključak 1, broj pinova / žica	3
Električni priključak 1, zauzeti stupovi / žice	3
Električni priključak 1, vrsta montaže	Vijčana brava
Senzor električnog priključka 2, funkcija	Kontrolna strana
Električni priključak 2, vrsta priključka	kabel
Električni priključak 2, tehnika spajanja	otvoreni kraj
Električni priključak 2, broj pinova / žica	3
Električni priključak 2, zauzeti stupovi / žice	3
Područje pogonskog napona DC	10 V...30 V
Opterećenje struje pri 40°C	3 A
Otpor prenapona	0.8 kV
Duljina kabela	5 m
Kvaliteta upravljanja	Standard
Linija uvjeta ispitivanja	Čvrstoća na zamor pri savijanju: prema Festo standardu Uvjeti ispitivanja na zahtjev Energy chain: › 5 million cycles, bending radius 75 mm
Radijus savijanja, fiksno polaganje kabela	12 mm
Radijus savijanja, fleksibilno provođenje kabela	39 mm
Promjer kabela	3.8 mm
Tolerancija promjera kabela	± 0,1 mm

Svojstvo	Vrijednost
Struktura kabela	3 x 0,25 mm²
Nazivni presjek vodiča	0.25 mm²
Klasa zaštite	IP65 IP68 IP69K
Napomena o stupnju zaštite	u sastavljenom stanju
Posebna svojstva	otporan na ulje
Temperatura okoline	-25 °C...70 °C
Temperatura okoline s fleksibilnom instalacijom kabela	-5 °C...70 °C
CE oznaka (vidi izjavu o sukladnosti)	prema EU RoHS direktivi
UKCA oznaka (vidi izjavu o sukladnosti)	prema UK RoHS propisima
LABS sukladnost	VDMA24364-B2-L
Napomena o materijalima	U skladu s RoHS bez halogena bez estera fosforne kiseline
Stupanj onečišćenja	3
Klasa otpornosti na koroziju CRC	2 - umjereno opterećenje korozijom
Materijal omotača kabela	TPE-U (PUR)
Boja omotača kabela	Siva
Materijal za kućište	TPE-U (PUR)
Boja kućišta	crno
Materijal za zaključavanje vijkom	Mjed, niklani
Materijalne brtve	NBR
Materijal utikačkih kontakata	Pozlaćena legura bakra
Materijal izolacijske čahure	PP