# Regulatorna ploča VABF-S4-2-R5C2-C-6

Broj dijela: 540167

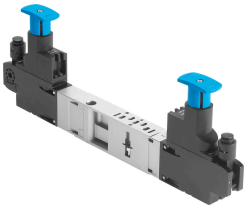

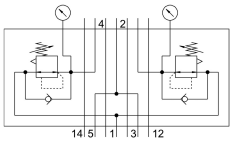


## Podatkovni list

| Svojstvo | Vrijednost |
|---|---|
| Ukupna širina | 18 mm |
| Na temelju norme | ISO 15407-2 |
| Položaj montaže | po želji |
| Funkcija kontrolera | Izlazni tlak konstantan<br>sa sekundarnom ventilacijom |
| Odaberite manometar | moguće |
| Radni tlak | 0.6 MPa<br>6 bar |
| Raspon regulacije tlaka | 0.05 MPa...0.6 MPa<br>0.5 bar...6 bar<br>7.25 psi...87 psi |
| Ulazni tlak 1 | 0.5 bar...10 bar |
| CE oznaka (vidi izjavu o sukladnosti) | prema EU direktivi o niskom naponu |
| UKCA oznaka (vidi izjavu o sukladnosti) | prema UK propisima za električnu opremu |
| Operativni medij | Komprimirani zrak prema ISO 8573-1: 2010 [7: 4: 4] |
| Napomena o radnom / upravljačkom mediju | Moguć rad pod uljem (potrebno u daljnjem radu) |
| Klasa otpornosti na koroziju CRC | 0 - nema izloženosti koroziji |
| LABS sukladnost | VDMA24364-B1 / B2-L |
| Klasa zaštite | IP65<br>NEMA 4 |
| Kontrolni medij | Komprimirani zrak prema ISO 8573-1: 2010 [7: 4: 4] |
| Temperatura okoline | -5 °C...50 °C |
| Težina proizvoda | 611 g |
| Vrsta montaže okomito slaganje | na podnožju razdjelnika<br>na ploči za pojedinačni priključak |
| Priključak za manometar | a pričvrsnom kopčom |
| Materijal upravljačke ploče | PA |
| Materijal kućišta regulatora | Aluminijski tlačni lijev |