Podbazni SET MS12-AQV

Broj dijela: 537141

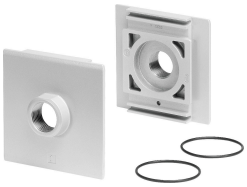

Podatkovni list

Svojstvo	Vrijednost
Izvedbena veličina	12
Serija	MS
Položaj montaže	po želji
Operativni medij	Komprimirani zrak prema ISO 8573-1: 2010 [7: 4: 4]
Klasa otpornosti na koroziju CRC	2 - umjereno opterećenje korozijom
LABS sukladnost	VDMA24364-B1 / B2-L
Temperatura skladištenja	-10 °C...60 °C
Srednja temperatura	-10 °C...60 °C
Težina proizvoda	1300 g
Pneumatski priključak 1	1 1/2 NPT
Pneumatski priključak 2	1 1/2 NPT
Napomena o materijalima	U skladu s RoHS
Materijal spojne ploče	Lijevani aluminij
Materijalne brtve	NBR