Utikač SD-SUB-D-ST25

Broj dijela: 527522

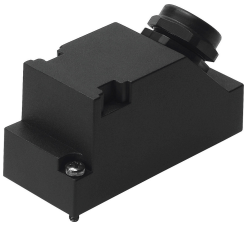

Podatkovni list

Svojstvo	Vrijednost
Vrsta montaže	s prolaznim provrtom
Položaj montaže	po želji
Težina proizvoda	51 g
Električni priključak	25-pin Utikač Sub-D
Područje pogonskog napona DC	250 V
Područje pogonskog napona AC	250 V
Trenutna nosivost	5 A
Vijčani spoj kabela	Pg11
Dopušteni promjer kabela	7 mm...12 mm
Klasa zaštite	IP65
Temperatura okoline	-20 °C...80 °C
LABS sukladnost	VDMA24364-B2-L
Napomena o materijalima	U skladu s RoHS
Materijal za kućište	PA
Materijalne brtve	NBR
Materijal utikačkih kontakata	Slitina bakra pozlaćen