Spojnica EAMD-42-40-12-16X25

Broj dijela: 5200241

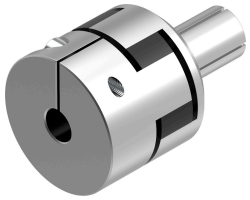

Podatkovni list

Svojstvo	Vrijednost
Montažni promjer 1	12 mm
Montažni promjer 2	16 mm
Izvedbena veličina	42
Nazivna duljina	40 mm
Položaj montaže	po želji
Maks. broj okretaja	6000 rpm
LABS sukladnost	VDMA24364-B2-L
Temperatura skladištenja	-25 °C...60 °C
Relativna vlažnost	0 - 95 %
Temperatura okoline	-25 °C...60 °C
Maseni moment inercije	39 kgmm²
Prenosivi moment	17 Nm
Težina proizvoda	198 g
Napomena o materijalima	U skladu s RoHS