Montaža prirubnice DAMF-Q12-32

Broj dijela: 4965021

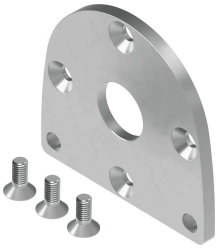

Podatkovni list

Svojstvo	Vrijednost
Izvedbena veličina	32
Položaj montaže	po želji
Klasa otpornosti na koroziju CRC	1 - mala izloženost koroziji
LABS sukladnost	VDMA24364-B2-L
Temperatura okoline	0 °C...60 °C
Maksimalni moment zatezanja	7.2 Nm
Težina proizvoda	305 g
Vrsta montaže	s prolaznim provrtom
Napomena o materijalima	U skladu s RoHS
Pričvršćivanje materijala	Pocinčani čelik
Materijalni vijci	Pocinčani čelik