Čep za brzo spajanje KS2-CK-3

Broj dijela: 4091

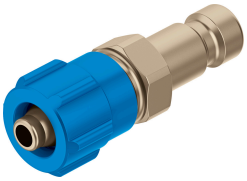

Podatkovni list

Svojstvo	Vrijednost
Nazivna veličina	2 mm
Radni tlak za puni temperaturni raspon	-0.95 bar...12 bar
Normalni nazivni protok	68 l/min
Operativni medij	Komprimirani zrak prema ISO 8573-1: 2010 [7: -: -]
Napomena o radnom / upravljačkom mediju	Moguć rad pod uljem
Klasa otpornosti na koroziju CRC	1 - mala izloženost koroziji
LABS sukladnost	VDMA24364-B1 / B2-L
Temperatura okoline	-10 °C...60 °C
Težina proizvoda	4 g
Pneumatski priključak 1	CK-3
Napomena o materijalima	U skladu s RoHS