Spojni dio KSZ-M16X1,5

Broj dijela: 36127

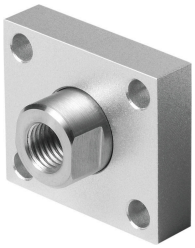

Podatkovni list

Svojstvo	Vrijednost
Izvedbena veličina	M16x1,5
Položaj montaže	po želji
Priključak s navojem	Unutarnji navoj M16x1,5
Klasa otpornosti na koroziju CRC	1 - mala izloženost koroziji
LABS sukladnost	VDMA24364-B2-L
Pogodnost za proizvodnju Li-ion baterija	Metali s više od 1% masenog udjela bakra isključeni su iz upotrebe. Isključene su tiskane ploče, kabeli, električni konektori i zavojnice
Temperatura okoline	-40 °C...150 °C
Težina proizvoda	246 g
Napomena o materijalima	U skladu s RoHS
Pričvršćivanje materijala	Čelik pocinčani
Navojni komadni materijal	Čelik pocinčani