Kutija graničnih prekidača SRBC-CA3-YR90-MW-22A-1W-C2P20

Broj dijela: 3482805

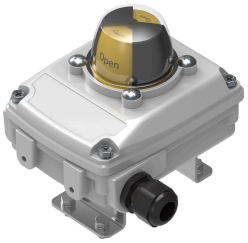

Podatkovni list

Svojstvo	Vrijednost
Odobrenje	c CSA us (OL)
CE oznaka (vidi izjavu o sukladnosti)	prema EU direktivi o niskom naponu prema EU RoHS direktivi
UKCA oznaka (vidi izjavu o sukladnosti)	prema UK RoHS propisima prema UK propisima za električnu opremu
KC oznaka	KC-EMC
Napomena o materijalima	U skladu s RoHS
Razina sigurnosnog integriteta (SIL)	SIL 2
Princip mjerenja	mehanički / električni
Temperatura okoline	-20 °C...80 °C
Uklopni izlaz	na temelju kontakta
Funkcija sklopnog elementa	Prekidač, jednopolni
Maksimalna izlazna struja AC	3 A
Max Izlazna struja DC	3 A
Područje pogonskog napona AC	0 V...250 V
Područje pogonskog napona DC	0 V...30 V
Električni priključak	Vijčani terminal
Električni priključak 1, vrsta priključka	Priključna traka
Električni priključak 1, utičnica za kabel	ravno
Električni priključak 1, tehnika spajanja	Stezaljka kaveza
Električni priključak 1, broj pinova / žica	10
Nazivni presjek spojnog vodiča	0.25 mm²...2.5 mm²
Vijčani spoj kabela	M20x1,5
Dopušteni promjer kabela	5 mm...13 mm
Dimenzije Š x D x V	127 mm x 98 mm x 122 mm
Priključna točka za pozicioner i indikator položaja odgovara standardu	VDI/VDE 3845 veličina AA 1
Položaj montaže	po želji
Težina proizvoda	800 g
Boja kućišta	sivo
Materijal za kućište	Lijevani aluminij
Materijalne brtve	NBR
Materijalna osovina	visokolegirani nehrđajući čelik

Svojstvo	Vrijednost
Materijalni vijci	visokolegirani nehrđajući čelik
Materijal slijepih utikača	PA
Materijal nosača za montažu	visokolegirani nehrđajući čelik
Materijalni pokazivač	PC
Materijal kabelske uvodnice	PA
Materijal za uskočne prstenove	visokolegirani nehrđajući čelik
Materijal za pranje	visokolegirani nehrđajući čelik
Poklopac materijala	PC
Indikator položaja	žuta / crvena
Raspon podešavanja detekcije kuta	0 deg...90 deg
Temperatura skladištenja	-20 °C...50 °C
Klasa zaštite	IP67 NEMA 4 / 4X
Otpornost na udarce	Test udarca s razinom ozbiljnosti 2 prema FN 942017-5 i EN 60068-2-27
Snaga zamora	Ispitivanje primjene u transportu s razinom ozbiljnosti 2 prema FN 942017-4 i EN 60068-2-6
Klasa otpornosti na koroziju CRC	0 - nema izloženosti koroziji
LABS sukladnost	VDMA24364 zona III
Stupanj onečišćenja	3