Jedinica za vođenje FENG-100- -KF

Broj dijela: 34492

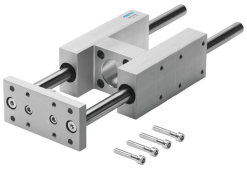

Podatkovni list

Svojstvo	Vrijednost
Izvedbena veličina	100
Hod	10 mm...500 mm
Položaj montaže	po želji
Vodilica	Vodilica za kuglice
Konstruktivna struktura	Vodilica
Zaštita od eksplozije	Zona 1 (ATEX) Zona 2 (ATEX) Zona 21 (ATEX) Zona 22 (ATEX)
LABS sukladnost	VDMA24364-B2-L
Temperatura okoline	-20 °C...80 °C
Maks. sila Fy	2300 N
Maksimalna sila Fy statična	3120 N
Maks. sila Fz	2300 N
Maksimalna sila Fz statična	3120 N
Maks. moment Mx	198 Nm
Maksimalni moment Mx statički	268 Nm
Maks. Moment My	197 Nm
Max Trenutak Moja statika	267 Nm
Maks. moment Mz	197 Nm
Maks. moment Mz statičan	267 Nm
Sila pomaka	40 N
Doplata pomaknute mase po hodu od 10 mm	77 g
Osnovna težina s hodom od 0 mm	12990 g
Dodatna težina po hodu od 10 mm	77 g
Težište pokretne mase s hodom od 0 mm	47 mm
Doplata za težište pomaknute mase po hodu od 10 mm	3.6 mm
Vrsta montaže	s unutarnjim navojem
Napomena o materijalima	U skladu s RoHS
Element vodilice materijala	Poboljšani čelik
Materijal za kućište	Anodised wrought aluminium alloy
Materijal ploče jarma	Kaljeni i kaljeni čelik