Jedinica za vođenje FEN-12/16- -KF

Broj dijela: 33481

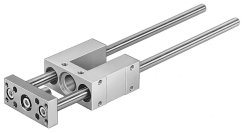

Podatkovni list

Svojstvo	Vrijednost
Izvedbena veličina	12/16
Hod	1 mm...200 mm
Položaj montaže	po želji
Vodilica	Vodilica za kuglice
Konstruktivna struktura	Vodilica
Zaštita od eksplozije	Zona 1 (ATEX) Zona 2 (ATEX) Zona 21 (ATEX) Zona 22 (ATEX)
LABS sukladnost	VDMA24364-B2-L
Temperatura okoline	-20 °C...80 °C
Maks. sila Fy	520 N
Maksimalna sila Fy statična	830 N
Maks. sila Fz	520 N
Maksimalna sila Fz statična	830 N
Maks. moment Mx	12 Nm
Maksimalni moment Mx statički	20 Nm
Maks. Moment My	7 Nm
Max Trenutak Moja statika	12 Nm
Maks. moment Mz	7 Nm
Maks. moment Mz statičan	12 Nm
Sila pomaka	15 N
Doplata pomaknute mase po hodu od 10 mm	12 g
Osnovna težina s hodom od 0 mm	429 g
Dodatna težina po hodu od 10 mm	12 g
Težište pokretne mase s hodom od 0 mm	40 mm
Doplata za težište pomaknute mase po hodu od 10 mm	4.9 mm
Vrsta montaže	s unutarnjim navojem
Napomena o materijalima	U skladu s RoHS
Element vodilice materijala	Poboljšani čelik
Materijal za kućište	Anodised wrought aluminium alloy
Materijal ploče jarma	Kovana aluminijska legura, eloksirana