Kuka s viličastom glavom SG-M12

Broj dijela: 2675

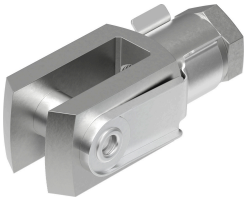

Podatkovni list

Svojstvo	Vrijednost
Izvedbena veličina	M12
Na temelju norme	ISO 8140
Odgovara normi	DIN 71752
Priključak s navojem	Unutarnji navoj M12
Klasa otpornosti na koroziju CRC	1 - mala izloženost koroziji
LABS sukladnost	VDMA24364-B2-L
Pogodnost za proizvodnju Li-ion baterija	Metali s više od 1% masenog udjela bakra isključeni su iz upotrebe. Isključene su tiskane ploče, kabeli, električni konektori i zavojnice
Temperatura okoline	-40 °C...150 °C
Težina proizvoda	168 g
Napomena o materijalima	U skladu s RoHS
Materijal vijka	Čelik pocinčano
Materijal vilica	Čelik pocinčani
Materijal matica	Čelik pocinčano