Aksijalni komplet EAMM-A-D40-60G

Broj dijela: 2256400

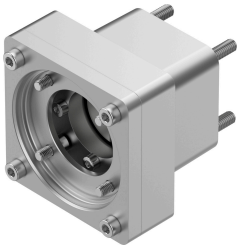

Podatkovni list

Svojstvo	Vrijednost
Položaj montaže	po želji
LABS sukladnost	VDMA24364-B2-L
Temperatura skladištenja	-25 °C...60 °C
Relativna vlažnost	0 - 95 %
Klasa zaštite	IP40
Temperatura okoline	-10 °C...60 °C
Prenosivi moment	12.5 Nm
Težina proizvoda	570 g
Pogon koda sučelja	D40A D40B D40C
Kod sučelja Motor In	60G
Napomena o materijalima	U skladu s RoHS