Servo motor EMME-AS-80-S-HS-AS

Broj dijela: 2093136

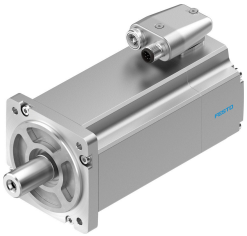

Podatkovni list

Svojstvo	Vrijednost
Temperatura okoline	-10 °C...40 °C
Temperatura skladištenja	-20 °C...70 °C
Relativna vlažnost	0 - 90 %
Odgovara normi	IEC 60034
Klasa zaštite izolacije	F.
Dimenzionalna klasa prema EN 60034-1	S1
Klasa zaštite	IP21
Tehnologija električnog spajanja	Utikač
Napomena o materijalima	U skladu s RoHS
Klasa otpornosti na koroziju CRC	0 - nema izloženosti koroziji
LABS sukladnost	VDMA24364 zona III
Odobrenje	RCM oznaka c UL us - Recognized (OL)
CE oznaka (vidi izjavu o sukladnosti)	prema EU EMC direktivi prema EU direktivi o niskom naponu prema EU RoHS direktivi
UKCA oznaka (vidi izjavu o sukladnosti)	prema UK propisima za EMC prema UK RoHS propisima prema UK propisima za električnu opremu
Nazivni radni napon DC	565 V
Nazivni napon DC	565 V
Tip prebacivanja namota	Zvijezda unutra
Broj parova polova	3
Zakretni moment mirovanja	2.8 Nm
Nazivni moment	2.3 Nm
Vrhunski zakretni moment	11.2 Nm
Ocjenjena brzina	3000 rpm
Maks. broj okretaja	4192 rpm
Nazivna snaga motora	720 W
Kontinuirana struja mirovanja	1.8 A
Motor nazivne struje	1.6 A
Vršna struja	7.2 A
Motorna konstanta	1.438 Nm/A

Svojstvo	Vrijednost
Konstantni napon faza-faza	95.3 mVmin
Otpor namota između faze	14.2 Ohm
Induktivnost namota faza-faza	30 mH
Ukupni izlazni moment inercije	1.4 kgcm²
Težina proizvoda	3050 g
Dopušteno aksijalno opterećenje osovine	70 N
Dopušteno radijalno opterećenje osovine	350 N
Davač položaja rotora	Encoder absolut, single turn
Sučelje davača položaja rotora	HIPERFACE®
Princip mjerenja kodera položaja rotora	kapacitet
Sinusni / kosinusni periodi kodera položaja rotora po okretaju	16
Tipična rezolucija kodera položaja rotora	12 bit
Tipična točnost kuta kodera položaja rotora	20 arcmin
MTTFd, podkomponenta	340 godina, davač položaja rotora
Energetska učinkovitost	ENEFF (CN) / Klasa 2