Priključni blok MHP1-PR2-3

Broj dijela: 197191

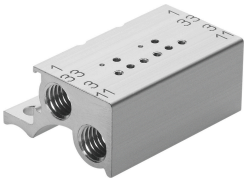

Podatkovni list

Svojstvo	Vrijednost
Maksimalni broj položaja ventila	2
Radni tlak	0 bar...8 bar
Operativni medij	Komprimirani zrak prema ISO 8573-1: 2010 [7: 4: 4]
Napomena o radnom / upravljačkom mediju	Moguć rad pod uljem (potrebno u daljnjem radu)
Klasa otpornosti na koroziju CRC	1 - mala izloženost koroziji
LABS sukladnost	VDMA24364-B2-L
Temperatura okoline	-10 °C...60 °C
Vrsta montaže priključna ploča	s prolaznim provrtom
Vrsta montažnog ventila	s unutarnjim navojem
Pneumatski priključak 1	M7
Pneumatski priključak 3	M7
Materijal spojne ploče	Kovana aluminijska legura