Cilindar kratkog hoda ADVC-40-25-I-P-A

Broj dijela: 188236

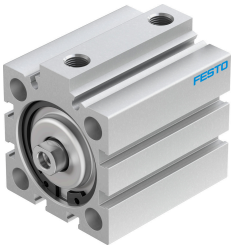

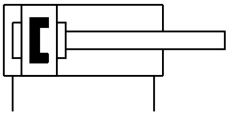

Podatkovni list

Svojstvo	Vrijednost
Hod	25 mm
Promjer klipa	40 mm
Na temelju norme	ISO 6431 Uzorak rupa VDMA 24562
Prigušenje	elastični prigušni prsteni/ploče obostrano
Položaj montaže	po želji
Način rada	dvoradni
Konstruktivna struktura	Klip Piston rod
Detekcija položaja	za beskontaktnu sklopku
Radni tlak	0.1 MPa...1 MPa 1 bar...10 bar 14.5 psi...145 psi
Operativni medij	Komprimirani zrak prema ISO 8573-1: 2010 [7: 4: 4]
Napomena o radnom / upravljačkom mediju	Moguć rad pod uljem (potrebno u daljnjem radu)
Klasa otpornosti na koroziju CRC	1 - mala izloženost koroziji
LABS sukladnost	VDMA24364-B1 / B2-L
Temperatura okoline	-20 °C...80 °C
Teoretska sila pri 0,6 MPa (6 bara, 87 psi), obrnuto	686 N
Teoretska sila pri 0,6 MPa (6 bara, 87 psi), napredovanje	754 N
Pokretna masa	86 g
Pokretna masa s hodom od 0 mm	61 g
Doplata pomaknute mase po hodu od 10 mm	10 g
Težina proizvoda	377 g
Osnovna težina s hodom od 0 mm	275 g
Dodatna težina po hodu od 10 mm	26 g
Vrsta montaže	neobavezno: s prolaznim provrtom s priborom
Pneumatski priključak	G1/8
Napomena o materijalima	U skladu s RoHS
Materijalni pokrov	Kovana aluminijska legura eloksirani

Svojstvo	Vrijednost
Materijalne brtve	TPE-U (PU)
Materijal za kućište	Kovana aluminijska legura anodizirana
Materijal klipnjače	visokolegirani čelik