Zakretni pogon DSM-6-180-P-A-FF-FW

Broj dijela: 185933

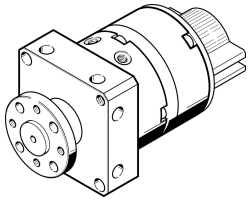

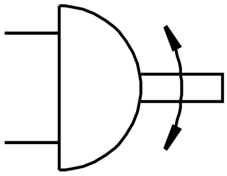

Podatkovni list

Svojstvo	Vrijednost
Izvedbena veličina	6
Kut prigušenja	0 deg
Raspon podešavanja kuta zakretanja	0 deg...180 deg
Zakretni kut	0 deg...180 deg
Položaj montaže	po želji
Fino podešavanje	-5 deg
Način rada	dvoradni
Konstruktivna struktura	Zakretno krilo
Detekcija položaja	za beskontaktnu sklopku
Radni tlak	3.5 bar...8 bar
Maksimalna frekvencija zakretanja na 0,6 MPa (6 bara, 87 psi)	3 Hz
Operativni medij	Komprimirani zrak prema ISO 8573-1: 2010 [7: 4: 4]
Napomena o radnom / upravljačkom mediju	Moguć rad pod uljem (potrebno u daljnjem radu)
LABS sukladnost	VDMA24364-B1 / B2-L
Temperatura okoline	0 °C...60 °C
Teoretski zakretni moment pri 0,6 MPa (6 bara, 87 psi)	0.15 Nm
Dopušteni maseni moment inercije	0.00065 kgm²
Težina proizvoda	91 g
Vrsta montaže	s unutarnjim navojem
Pneumatski priključak	M3
Napomena o materijalima	U skladu s RoHS
Materijal pogonskog vratila	visokolegirani nehrđajući čelik
Materijalne brtve	TPE-U (PU)
Materijal za kućište	Aluminij anodizirana