Elektromagnetni ventil MEBH-5/3E-D-3-ZSR-C

Broj dijela: 184511

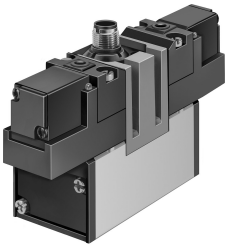

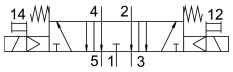

Podatkovni list

Svojstvo	Vrijednost
Funkcija ventila	5/3 odzračen
Vrsta aktiviranja	električni
Ukupna širina	65 mm
Normalni nazivni protok	4600 l/min
Pneumatski radni priključak	Veličina priključne ploče 3 prema ISO 5599-1 G1/2
Radni napon	24V DC
Radni tlak	0.3 MPa...1 MPa 3 bar...10 bar
Konstruktivna struktura	Klipni ventil
Vrsta povrata	mehanička opruga
Klasa zaštite	IP65
Nazivna veličina	14.5 mm
Mjera rastera	71 mm
Ispušna funkcija	s mogućnošću prigušivanja
Princip brtvljenja	mekana
Položaj montaže	po želji
Odgovara normi	ISO 5599-1
Ručno nadjačavanje	impulsno
ISO kod	357
Vrsta poreza	upravljan pilotom
Dovod zraka pilota	unutarnji
Smjer strujanja	nije reverzibilan
Vrijeme isključenja	130 ms
Vrijeme uključenja	38 ms
Parametri zavojnice	24 V DC: 2,5 W.
Operativni medij	Komprimirani zrak prema ISO 8573-1: 2010 [7: 4: 4]
Napomena o radnom / upravljačkom mediju	Moguć rad pod uljem (potrebno u daljnjem radu)
Klasa otpornosti na koroziju CRC	2 - umjereno opterećenje korozijom
LABS sukladnost	VDMA24364-B1 / B2-L
Srednja temperatura	-10 °C...50 °C
Temperatura okoline	-10 °C...50 °C

Svojstvo	Vrijednost
Težina proizvoda	1120 g
Električni priključak	M12x1 Centralni utikač okrugli dizajn
Vrsta montaže	s prolaznim provrtom
Kontrolni priključak za ispušni zrak 82	nije prikupljeno
Kontrolni priključak za ispušni zrak 84	nije obuhvaćeno
Pneumatski priključak 1	Veličina priključne ploče 3 prema ISO 5599-1
Pneumatski priključak 2	Sub-base size 3 to ISO 5599-1
Pneumatski priključak 3	Veličina priključne ploče 3 prema ISO 5599-1
Pneumatski priključak 4	Veličina priključne ploče 3 prema ISO 5599-1
Pneumatski priključak 5	Veličina priključne ploče 3 prema ISO 5599-1
Materijalne brtve	NBR
Materijal za kućište	Lijevani aluminij