# Pogonska jedinica s kuglastim ventilom VZBA-3/8""-GG-63-T-22-F0304-V4V4T-PP15-R-90-C

Broj dijela: 1809652

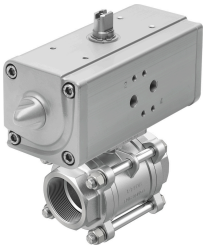

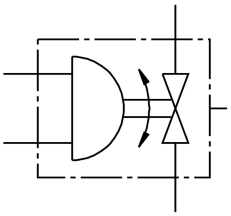

## Podatkovni list

| Svojstvo | Vrijednost |
|---|---|
| Konstruktivna struktura | 2-smjerni kuglasti ventil<br>Zakretni pogon |
| Vrsta aktiviranja | pneumatski |
| Položaj montaže | po želji |
| Vrsta montaže | Instalacija linije |
| Priključak za armaturu | Rp3 / 8 |
| Indikator položaja prekidača | Slot direction = flow direction |
| Nazivna veličina DN | 10 |
| Radni tlak | 6 bar...8.4 bar |
| Ventil nazivnog tlaka PN | 63 |
| srednji | Compressed air to ISO 8573-1:2010 [-:-:-]<br>Inertni plinovi<br>Voda - ne vodena para<br>neutralne tekućine |
| Operativni medij | Komprimirani zrak prema ISO 8573-1: 2010 [7: 4: 4] |
| Napomena o radnom / upravljačkom mediju | Moguć rad pod uljem (potrebno u daljnjem radu) |
| Srednja temperatura | -10 °C...200 °C |
| Temperatura okoline | -10 °C...80 °C |
| Protok Kv | 10 m³/h |
| Maksimalna temperatura površine sklop | TX |
| Sklop eksplozivne grupe | IIC, IIIC |
| Napomena o materijalima | U skladu s RoHS |
| LABS sukladnost | VDMA24364 zona III |
| Materijal za kućište | visokolegirani nehrđajući čelik |
| Broj materijala kućišta | 1.4408 |
| Materijalne brtve | PTFE<br>PTFE, ojačan |
| Materijalna lopta | visokolegirani nehrđajući čelik |
| Kugla s brojem materijala | 1.4408 |
| Materijalna osovina | visokolegirani nehrđajući čelik |
| Broj materijala osovina | 1.4401 |

| Svojstvo | Vrijednost |
|---|---|
| Težina proizvoda | 1450 g |
| Zaštita od eksplozije | Zona 1 (ATEX)<br>Zona 2 (ATEX)<br>Zona 21 (ATEX)<br>Zona 22 (ATEX) |
| Temperatura okoline Ex | -10 °C <= Ta <= + 60 °C |
| Klasa otpornosti na koroziju CRC | 3 -Jako opterećenje korozijom. |