Zakretna prirubnica SNCB-63

Broj dijela: 174393

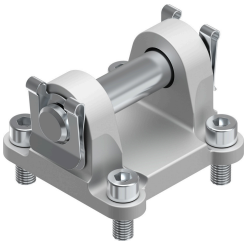

Podatkovni list

Svojstvo	Vrijednost
Izvedbena veličina	63
Na temelju norme	ISO 15552
Klasa otpornosti na koroziju CRC	1 - mala izloženost koroziji
LABS sukladnost	VDMA24364-B2-L
Pogodnost za proizvodnju Li-ion baterija	Metali s više od 5% masenog udjela bakra isključeni su iz upotrebe. Isključene su tiskane ploče, kabeli, električni konektori i zavojnice
Temperatura okoline	-40 °C...90 °C
Težina proizvoda	375 g
Napomena o materijalima	U skladu s RoHS
Pričvršćivanje materijala	Lijevani aluminij
Materijal vijka	Pocinčani čelik
Materijal ležaj	Plastično
Materijal za pranje	pocinčani čelik
Materijalni vijci	Pocinčani čelik
Materijalni osigurač	Opružni čelik, pocinčani