Ventil za uključivanje/isključivanje HE-3/4-D-MIDI-NPT

Broj dijela: 173897

FESTO

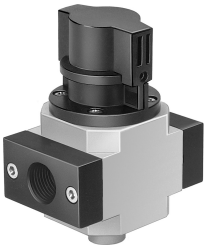

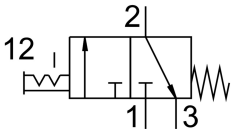

Podatkovni list

Svojstvo	Vrijednost
Mjera rastera	55 mm
Konstruktivna struktura	Klipni ventil
Vrsta aktiviranja	ručno
Princip brtvljenja	mekana
Ispušna funkcija	ne može se prigušiti
Ručno nadjačavanje	ne postoji
Funkcija ventila	3/2 bistabilan
Radni tlak	0 bar...16 bar
C vrijednost	17.3 l/sbar
b vrijednost	0.42
Normalni nazivni protok	3800 l/min
Radnog ciklusa	100%
Operativni medij	Komprimirani zrak prema ISO 8573-1: 2010 [7: 4: 4] Inertni plinovi
Napomena o radnom / upravljačkom mediju	Moguć rad pod uljem (potrebno u daljnjem radu)
Klasa otpornosti na koroziju CRC	2 - umjereno opterećenje korozijom
Napomena o materijalima	U skladu s RoHS
LABS sukladnost	VDMA24364-B1 / B2-L
Srednja temperatura	-10 °C...60 °C
Temperatura okoline	-10 °C...60 °C
Vrsta montaže	Instalacija linije s priborom
Položaj montaže	po želji
Smjer strujanja	nije reverzibilan
Težina proizvoda	511 g
Pneumatski priključak 1	3/4 NPT
Pneumatski priključak 2	3/4 NPT
Pneumatski priključak 3	G1/4
Klasa čistoće zraka na izlazu	Komprimirani zrak prema ISO 8573-1: 2010 [7: 4: 4] Inertni plinovi
Materijalne brtve	NBR
Materijal za kućište	Lijevani aluminij