Cilindar s dvostrukim klipom DPZJ-10-10-P-A-KF-S2

Broj dijela: 162016

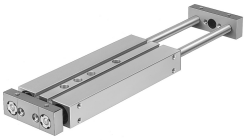

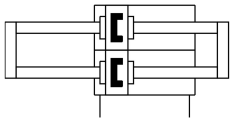

Podatkovni list

Svojstvo	Vrijednost
Hod	10 mm
Podesiv krajnji položaj/dužina	10 mm
Promjer klipa	10 mm
Način rada pogonske jedinice	jaram
Prigušenje	elastični prigušni prsteni/ploče obostrano
Položaj montaže	po želji
Vodilica	Vodilica za kuglice
Konstruktivna struktura	Vodilica
Detekcija položaja	za beskontaktnu sklopku
varijante	Klipnjača cijelom duljinom
Radni tlak	0.25 MPa...1 MPa 2.5 bar...10 bar
Maks. brzina	1 m/s
Način rada	dvoradni
Operativni medij	Komprimirani zrak prema ISO 8573-1: 2010 [7: 4: 4]
Napomena o radnom / upravljačkom mediju	Moguć rad pod uljem (potrebno u daljnjem radu)
Klasa otpornosti na koroziju CRC	0 - nema izloženosti koroziji
LABS sukladnost	VDMA24364-B1 / B2-L
Temperatura okoline	-20 °C...80 °C
Energija udara u krajnjim položajima	0,08 Nm
Teoretska sila pri 0,6 MPa (6 bara, 87 psi), obrnuto	60 N
Teoretska sila pri 0,6 MPa (6 bara, 87 psi), napredovanje	60 N
Alternativne veze	vidi crtež proizvoda
Pneumatski priključak	M5
Materijalni pokrov	Kovana aluminijska legura
Materijalne brtve	NBR
Materijal za kućište	Kovana aluminijska legura
Materijal klipnjače	Čelik za kaljenje kućišta