Zakretna prirubnica SZF-32

Broj dijela: 161821

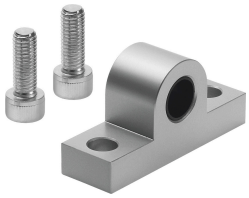

Podatkovni list

Svojstvo	Vrijednost
Izvedbena veličina	32
Položaj montaže	po želji
Klasa otpornosti na koroziju CRC	2 - umjereno opterećenje korozijom
LABS sukladnost	VDMA24364-B1 / B2-L
Temperatura okoline	-40 °C...90 °C
Težina proizvoda	55 g
Napomena o materijalima	U skladu s RoHS
Pričvršćivanje materijala	visokolegirani nehrđajući čelik
Materijal ležaj	Plastično
Materijalni vijci	Pocinčani čelik