Linearni pogon DGPL-63- -PPV-A-KF-B

Broj dijela: 161796

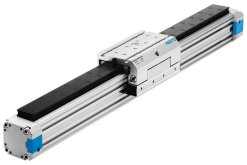

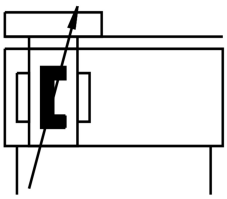

Podatkovni list

Svojstvo	Vrijednost
Hod	10 mm...3000 mm
Promjer klipa	63 mm
Prigušenje	pneumatsko prigušenje, obostrano podesivo Amortizer, tvrda karakteristika
Položaj montaže	po želji
Vodilica	Vodilica za kuglice
Princip za zahvat	oblikovano (prorez)
Detekcija položaja	za beskontaktnu sklopku
Radni tlak	0.15 MPa...0.8 MPa 1.5 bar...8 bar
Način rada	dvoradni
Operativni medij	Komprimirani zrak prema ISO 8573-1: 2010 [7: -: -]
Napomena o radnom / upravljačkom mediju	Moguć rad pod uljem (potrebno u daljnjem radu)
Klasa otpornosti na koroziju CRC	0 - nema izloženosti koroziji
LABS sukladnost	VDMA24364-B1 / B2-L
Temperatura okoline	-10 °C...60 °C
Duljina prigušenja	30 mm
Teoretska sila pri 0,6 MPa (6 bara, 87 psi), obrnuto	1870 N
Teoretska sila pri 0,6 MPa (6 bara, 87 psi), napredovanje	1870 N
Pokretna masa	4990 g
Pokretna masa s hodom od 0 mm	4990 g
Doplata pomaknute mase po hodu od 10 mm	236 g
Osnovna težina s hodom od 0 mm	15370 g
Alternativne veze	vidi crtež proizvoda
Pneumatski priključak	G3/8
Materijalni pokrov	Lijevani aluminij s premazom
Materijalne brtve	NBR TPE-U (PU)
Materijal za kućište	Aluminij anodizirana