# Prekidač pritiska PEV-1/4-A-SW27

Broj dijela: 159259

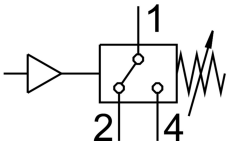


## Podatkovni list

| Svojstvo | Vrijednost |
|---|---|
| CE oznaka (vidi izjavu o sukladnosti) | prema EU direktivi o niskom naponu |
| Mjerna veličina | Relativni pritisak |
| Metoda mjerenja | Pneumatsko-električni pretvarač tlaka |
| Raspon mjerenja tlaka | 1 bar...10 bar |
| Radni tlak | 1 bar...10 bar |
| Operativni medij | Komprimirani zrak prema ISO 8573-1: 2010 [7: -: -] |
| Napomena o radnom / upravljačkom mediju | Moguć rad pod uljem (potrebno u daljnjem radu) |
| Srednja temperatura | -20 °C...80 °C |
| Temperatura okoline | -20 °C...100 °C |
| Funkcija sklopnog elementa | Mjenjač |
| Maksimalna frekvencija prebacivanja | 3 Hz |
| Maks.preklopni izlazni napon AC | 250 V |
| Maks.preklopni izlazni napon DC | 250 V |
| Maksimalna izlazna struja | 4000 mA |
| Područje pogonskog napona DC | 12 V...250 V |
| Električni priključak | 4-polni<br>Utikač |
| Vrsta montaže | može se uvrnuti |
| Položaj montaže | po želji |
| Pneumatski priključak | G1/4 |
| Težina proizvoda | 138 g |
| Materijal za kućište | Pocinčani čelik |
| Materijalna membrana | NBR |
| Postavljanje raspona vrijednosti praga | 1 bar...10 bar |
| Klasa zaštite | IP65 |
| LABS sukladnost | VDMA24364-B1 / B2-L |