Kompaktni cilindar ADVUL-20-15-P-A

Broj dijela: 156860

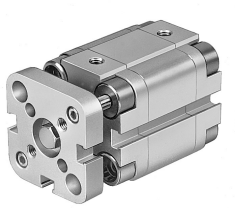

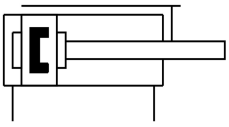

Podatkovni list

Svojstvo	Vrijednost
Hod	15 mm
Promjer klipa	20 mm
Prigušenje	elastični prigušni prsteni/ploče obostrano
Položaj montaže	po želji
Konstruktivna struktura	Klip Piston rod
Detekcija položaja	za beskontaktnu sklopku
varijante	jednostrana klipnjača
Osiguranje od zakretanja/vođenje	Vodilica s jarmom
Radni tlak	0.1 MPa...1 MPa 1 bar...10 bar
Način rada	dvoradni
Operativni medij	Komprimirani zrak prema ISO 8573-1: 2010 [7: 4: 4]
Napomena o radnom / upravljačkom mediju	Moguć rad pod uljem (potrebno u daljnjem radu)
Klasa otpornosti na koroziju CRC	2 - umjereno opterećenje korozijom
LABS sukladnost	VDMA24364-B1 / B2-L
Temperatura okoline	-20 °C...80 °C
Energija udara u krajnjim položajima	0.14 J
Teoretska sila pri 0,6 MPa (6 bara, 87 psi), obrnuto	141 N
Teoretska sila pri 0,6 MPa (6 bara, 87 psi), napredovanje	188 N
Vrsta montaže	neobavezno: s prolaznim provrtom s priborom
Pneumatski priključak	M5
Materijal vijci s ovratnikom	Čelik pocinčan
Materijalni pokrov	Kovana aluminijska legura
Materijalne dinamičke brtve	NBR TPE-U(PU)
Materijal klipnjače	visokolegirani nehrđajući čelik
Materijal cijevi cilindra	Kovana aluminijska legura