Kompaktni cilindar ADVULQ-20- -P-A-S6

Broj dijela: 156132

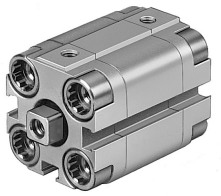

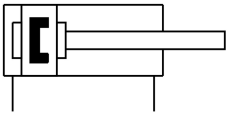

Podatkovni list

Svojstvo	Vrijednost
Hod	1 mm...200 mm
Promjer klipa	20 mm
Prigušenje	elastični prigušni prsteni/ploče obostrano
Položaj montaže	po želji
Način rada	dvoradni
Kraj klipnjače	Unutarnji navoj
Konstruktivna struktura	Klip Piston rod
Detekcija položaja	za beskontaktnu sklopku
varijante	Brtve otporne na toplinu maks. 120 °C
Osiguranje od zakretanja/vođenje	kvadratna klipnjača
Radni tlak	0.1 MPa...0.6 MPa 1 bar...6 bar 14.5 psi...87 psi
Operativni medij	Komprimirani zrak prema ISO 8573-1: 2010 [7: 4: 4]
Napomena o radnom / upravljačkom mediju	Moguć rad pod uljem (potrebno u daljnjem radu)
Klasa otpornosti na koroziju CRC	2 - umjereno opterećenje korozijom
LABS sukladnost	VDMA24364-B1 / B2-L
Temperatura okoline	0 °C...120 °C
Energija udara u krajnjim položajima	0.14 J
Teoretska sila pri 0,6 MPa (6 bara, 87 psi), obrnuto	141 N
Teoretska sila pri 0,6 MPa (6 bara, 87 psi), napredovanje	188 N
Pokretna masa s hodom od 0 mm	20 g
Doplata pomaknute mase po hodu od 10 mm	6 g
Osnovna težina s hodom od 0 mm	149 g
Dodatna težina po hodu od 10 mm	23 g
Vrsta montaže	neobavezno: s prolaznim provrtom s priborom
Pneumatski priključak	M5
Materijal vijci s ovratnikom	Čelik pocinčan
Materijalni pokrov	Kovana aluminijska legura
Materijalne dinamičke brtve	FPM

Svojstvo	Vrijednost
Materijal klipnjače	visokolegirani nehrđajući čelik
Materijal cijevi cilindra	Kovana aluminijska legura