Čep QSC-8H

Broj dijela: 153269

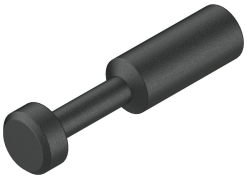

Podatkovni list

Svojstvo	Vrijednost
Izvedbena veličina	Standard
Položaj montaže	po želji
Konstrukcija	Slijepi utikač
Veličina spremnika	10
Radni tlak za puni temperaturni raspon	-0.095 MPa...0.6 MPa -0.95 bar...6 bar -13.775 psi...87 psi
Radni tlak ovisan o temperaturi	-0.095 MPa...1.4 MPa -0.95 bar...14 bar -13.775 psi...203 psi
Pomorska klasifikacija	vidi potvrdu
Operativni medij	Komprimirani zrak prema ISO 8573-1: 2010 [7: -: -] Voda prema deklaraciji proizvođača na www.festo.com
Napomena o radnom / upravljačkom mediju	Moguć rad pod uljem
Klasa otpornosti na koroziju CRC	1 - mala izloženost koroziji
LABS sukladnost	VDMA24364-B1 / B2-L
Klasa čiste sobe	Statički ugrađen element, nije moguća značajna evaluacija prema ISO 14644-1
Temperatura okoline	-10 °C...80 °C
Težina proizvoda	1 g
Pneumatski priključak 1	Utisna čahura 8 mm
Napomena o materijalima	U skladu s RoHS
Materijal za kućište	PBT