Vakuumski prekidač VPEV-W-S-LED-GH

Broj dijela: 152617

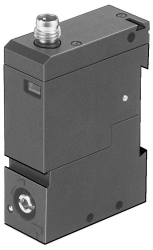

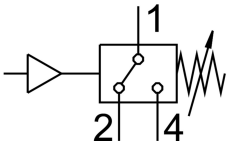

Podatkovni list

Svojstvo	Vrijednost
Odobrenje	RCM oznaka
CE oznaka (vidi izjavu o sukladnosti)	prema EU EMC direktivi prema EU RoHS direktivi
UKCA oznaka (vidi izjavu o sukladnosti)	prema UK propisima za EMC prema UK RoHS propisima
Napomena o materijalima	U skladu s RoHS
Mjerna veličina	Relativni pritisak
Metoda mjerenja	Pneumatsko-električni pretvarač tlaka
Raspon mjerenja tlaka	-0.8 bar...-0.25 bar
Radni tlak	-1 bar...0 bar
Maksimalni tlak preopterećenja	8 bar
Operativni medij	Komprimirani zrak prema ISO 8573-1: 2010 [7: -: -]
Napomena o radnom / upravljačkom mediju	Moguć rad pod uljem (potrebno u daljnjem radu)
Srednja temperatura	0 °C...60 °C
Temperatura okoline	0 °C...60 °C
Funkcija sklopnog elementa	Mjenjač
Histereza	0.08 bar...0.25 bar
Maksimalna frekvencija prebacivanja	3 Hz
Maksimalna izlazna struja	2500 mA
Područje pogonskog napona DC	10 V...30 V
Električni priključak	4-polni M8x1 Utikač
Vrsta montaže	neobavezno: s prolaznim provrtom s cilindarom
Položaj montaže	po želji
Pneumatski priključak	M5
Težina proizvoda	56 g
Materijal za kućište	PA PET POM
Materijalna membrana	NBR
Prikaz uklopnog stanja	LED žuta

Svojstvo	Vrijednost
Postavljanje raspona vrijednosti praga	-0.8 bar...-0.25 bar
Klasa zaštite	IP65
Klasa otpornosti na koroziju CRC	2 - umjereno opterećenje korozijom
LABS sukladnost	VDMA24364 zona III