Prekidač blizine SIEN-M30NB-PO-K-L

Broj dijela: 150446

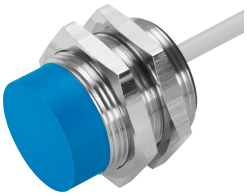

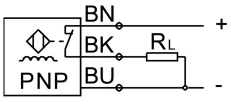

Podatkovni list

Svojstvo	Vrijednost
Odgovara normi	EN 60947-5-2
Odobrenje	RCM oznaka c UL us - Navedeno (OL)
CE oznaka (vidi izjavu o sukladnosti)	prema EU EMC direktivi
Napomena o materijalima	U skladu s RoHS
Nazivna uklopna udaljenost	15 mm
Osigurana uklopna udaljenost	12.15 mm
Faktori redukcije	Aluminij = 0,5 Plemeniti čelik St 18/8 = 0,85 Bakar = 0,43 Mesing = 0,53 Čelik St 37 = 1,0
Temperatura okoline	-25 °C...70 °C
Točnost ponavljanja	0.75 mm
Uklopni izlaz	PNP
Funkcija sklopnog elementa	otvarač
Histereza	1.65 mm
Maksimalna frekvencija prebacivanja	700 Hz
Maksimalna izlazna struja	200 mA
Pad napona	2 V
Snaga kratkog spoja	taktiranje
Područje pogonskog napona DC	15 V...30 V
Mreškanje	+/- 20 %
Struja bez opterećenja	10 mA
Zaštita od obrnutog polariteta	za sve električne priključke
Električni priključak	3 pol kabel
Duljina kabela	2.5 m
Materijal omotača kabela	TPE-U (PUR)
Izvedbena veličina	M30x1,5
Vrsta montaže	sa sigurnosnom maticom
Moment zatezanja	40 Nm
Vrsta instalacije	nije u ravnini

Svojstvo	Vrijednost
Težina proizvoda	150 g
Materijal za kućište	Mesing PBTP kromiran
Prikaz uklopnog stanja	LED žuta
Temperatura okoline s fleksibilnom instalacijom kabela	-5 °C...70 °C
Klasa zaštite	IP67
Otpor prenapona	0.8 kV
LABS sukladnost	VDMA24364-B2-L
Stupanj onečišćenja	3
Odabir dodatnih informacija senzora	s normalnim razmakom uklapanja
Električni izlaz	PNP
Odabir verzije senzora	Standard