Prekidač blizine SIEN-M30B-NS-S-L

Broj dijela: 150433

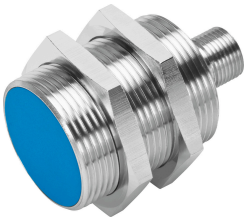

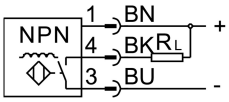

Podatkovni list

Svojstvo	Vrijednost
Odgovara normi	EN 60947-5-2
Odobrenje	RCM oznaka c UL us - Navedeno (OL)
CE oznaka (vidi izjavu o sukladnosti)	prema EU EMC direktivi
Napomena o materijalima	U skladu s RoHS
Nazivna uklopna udaljenost	10 mm
Osigurana uklopna udaljenost	8.1 mm
Faktori redukcije	Aluminij = 0,45 Plemeniti čelik St 18/8 = 0,8 Bakar = 0,4 Mjed = 0,55 Čelik St 37 = 1,0
Temperatura okoline	-25 °C...70 °C
Točnost ponavljanja	0.5 mm
Uklopni izlaz	NPN
Funkcija sklopnog elementa	Normalno otvoren
Histereza	1.1 mm
Maksimalna frekvencija prebacivanja	1200 Hz
Maksimalna izlazna struja	200 mA
Pad napona	2 V
Snaga kratkog spoja	taktiranje
Područje pogonskog napona DC	10 V...30 V
Mreškanje	+/- 20 %
Struja bez opterećenja	10 mA
Zaštita od obrnutog polariteta	za sve električne priključke
Električni priključak	3 pol M12x1 Utikač
Izvedbena veličina	M30x1,5
Vrsta montaže	sa sigurnosnom maticom
Moment zatezanja	40 Nm
Vrsta instalacije	Ispiranje
Težina proizvoda	100 g

Svojstvo	Vrijednost
Materijal za kućište	Mesing PA PBTP kromiran
Prikaz uklopnog stanja	LED žuta
Temperatura okoline s fleksibilnom instalacijom kabela	-5 °C...70 °C
Klasa zaštite	IP67
Otpor prenapona	0.8 kV
LABS sukladnost	VDMA24364-B2-L
Stupanj onečišćenja	3
Odabir dodatnih informacija senzora	s normalnim razmakom uklapanja
Električni izlaz	NPN
Odabir verzije senzora	Standard