L-utikač vijčani spoj za nazuv LCN-M5-PK-4

Broj dijela: 12258

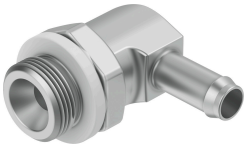

Podatkovni list

Svojstvo	Vrijednost
Nazivna veličina	2.9 mm
Vrsta brtve na uvrtnoj spojnici	Brtveni prsten
Radni tlak za puni temperaturni raspon	-0.95 bar...10 bar
Operativni medij	Komprimirani zrak prema ISO 8573-1: 2010 [7: -: -]
Napomena o radnom / upravljačkom mediju	Moguć rad pod uljem (potrebno u daljnjem radu)
Klasa otpornosti na koroziju CRC	2 - umjereno opterećenje korozijom
LABS sukladnost	VDMA24364-B1 / B2-L
Temperatura okoline	0 °C...60 °C
Pneumatski priključak 1	Vanjski navoj M5
Pneumatski priključak 2	za crijevo vanjski Ø 6 mm
Napomena o materijalima	U skladu s RoHS
Materijal za kućište	Čelik Lijevani cink