Pneumatski ventil J-3-PK-3

Broj dijela: 10772

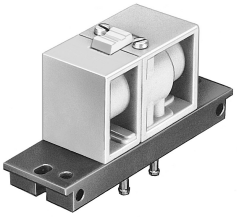

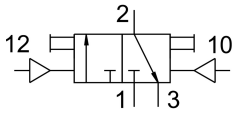

Podatkovni list

Svojstvo	Vrijednost
Funkcija ventila	3/2 bistabilan
Normalni nazivni protok	100 l/min
Pneumatski radni priključak	PK-3
Radni tlak	-0.9 bar...8 bar
Konstruktivna struktura	Klipni ventil
Nazivna veličina	2.5 mm
Vrijeme prebacivanja na	7 ms
Zaštita od eksplozije	Obratite pažnju na napomenu u potvrdi Zona 1 (ATEX) Zona 2 (ATEX) Zona 21 (ATEX) Zona 22 (ATEX)
Operativni medij	Komprimirani zrak prema ISO 8573-1: 2010 [7: -: -]
LABS sukladnost	VDMA24364 zona III
Temperatura okoline	-10 °C...60 °C
Težina proizvoda	75 g
Vrsta montaže	neobavezno: na spojnoj ploči na montažnom okviru s prolaznim provrtom
Priključak pomoćnog regulacijskog zraka 12	PK-3
Priključak pomoćnog regulacijskog zraka 14	PK-3
Pneumatski priključak 1	PK-3
Pneumatski priključak 4	PK-3
Pneumatski priključak 5	PK-3
Materijal spojne ploče	Mesing PPS pojačan
Materijalne brtve	NBR
Materijal za kućište	Plastika Lijevani cink